

Isikliku kasutusõiguse seadmise plaan		Katastriüksuse tunnus	Asukoht riigitee suhtes	Lõigu algus	Lõigu lõpp	IKÕ ala pindala
IKÕ ala Pos nr. (Plaanil)	Kinnistu registriosa nr.	Nimi ja sihtotstarve	Nimi ja nr.	(km)	(km)	(m <sup>2</sup> )
Pos. 1	14629250	19502:002:1280 16178 Tuudi-Risti tee Transpordimaa 100%	16178 Tuudi-Risti tee	12.64	13.87	3076

Tingmärgid: Tuudi-Risti 16178 tee

- 110kV Maakaabli IKÕ ala 3076m<sup>2</sup>
- 110kV Maakaabli trass 1229jm
- PA-X●

Puurauk/testkoht (Puurmasina kaeviku eeldatav asukoht)
- ⊕

Geodeetiline piirimärk
- ⊕

Uuringus tuvastatud palkparve serv
- Kessooni asukoht

Märkused:  
Kõrgused EH2000 kõrgussüsteemis  
Koordinaadid L-Est 97 koordinaatide süsteemis  
GPS mõõdistuse RTK parandid on saadud Trimble VRS NOW võrku kasutades  
Katastriüksuste piiride andmed on saadud Maa-Ametist seisuga: 26.09.2023

Lehti kokku: 1		Leht nr: 1	Objekti asukoht Pärnu maakond, Läänemäe vald, Kiska küla 16178 Tuudi-Risti tee
Mõõdistuse liik Maa-ala plaan tehnoorkudega			
MTR REG NR: EEG000321	Mõõtkava:	1:500	RADIAAN OÜ
Mõõts:	J.MÖTTUS	T88 nr:	1739G23
Joonestas:	J.MÖTTUS	Kuupäev:	25.09.2023
Kontrollis:	A.ERIT	Tellija:	Evecon OÜ
		E-POST info@radiaan.eu	

<div><div><div></div><div>WISO</div></div><div>WISO Engineering OÜ Reg no. 16613472 Mustamäe tee 46, Tallinn, Estonia info@wiso.ee</div></div>	Tellija: Evecon OÜ			Mõõt: M1/1000
	Objekt: VALUSTE 330/110KV ALAJAAMA JA VATLA TUULEPARGI 110/33KV ALAJAAMA VAHELINE 110KV KAABELLIINIDE EELPROJEKT LÕIGUL D 16178 TUUDI-RISTI TEE			
Projekteeris: V. Viiklepp +372 56 152 225	Joonise nimetus: Isikliku kasutusõiguse seadmise plaan 16178 Tuudi-Risti tee (Lõik X0-X1)			
Kinnitas: J. Aunbaum				
Kuupäev: 18.03.24 V5	Joonis nr: 2024-01-1-6	Töö nr: 2024-01-1	Eelprojekt	Leht: 1/4

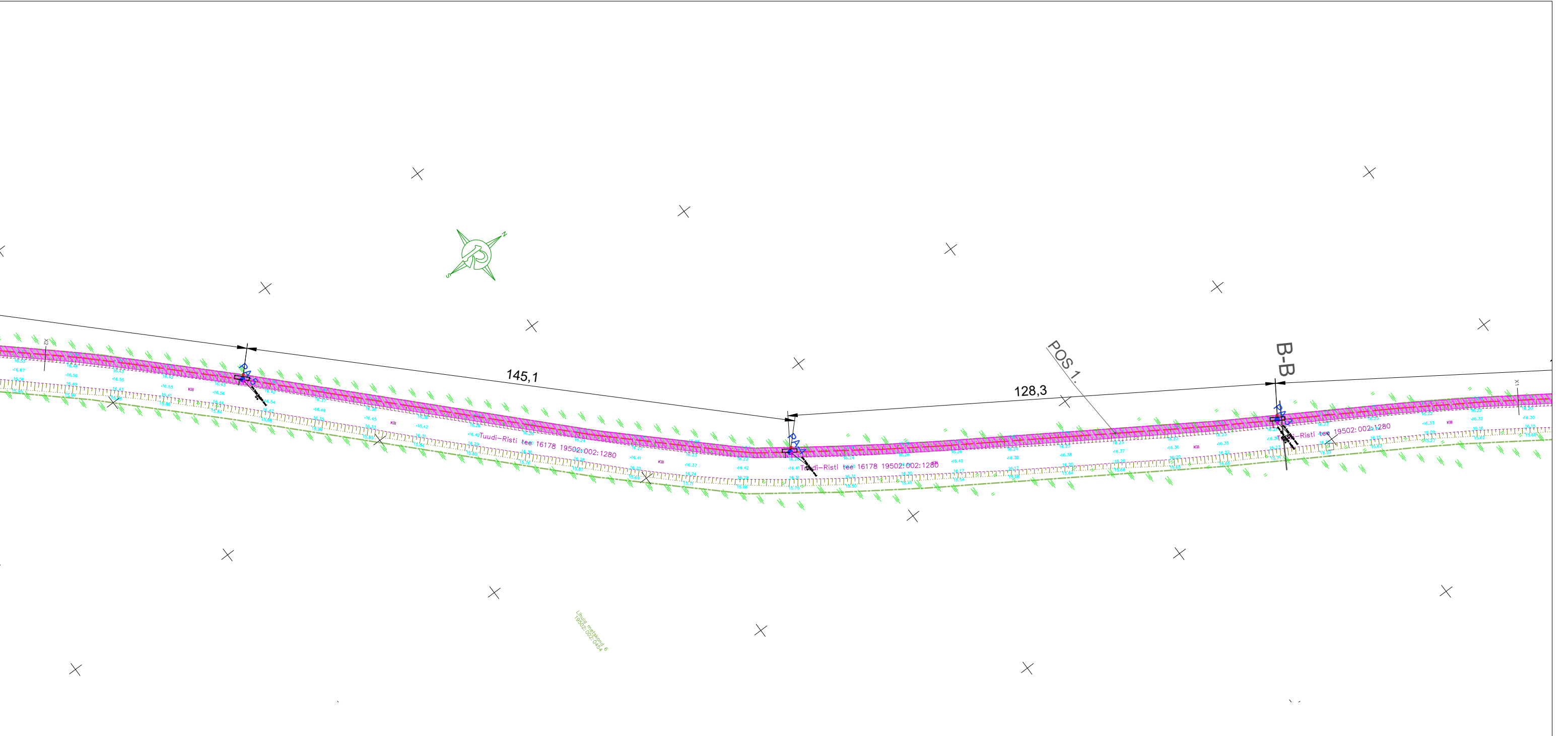

Isikliku kasutusõiguse seadmise plaan		Katastriüksuse tunnus	Asukoht riigitee suhtes	Lõigu algus	Lõigu lõpp	IKÕ ala pindala
IKÕ ala Pos nr. (Plaanil)	Kinnistu registriosa nr.	Nimi ja sihtotstarve	Nimi ja nr.	(km)	(km)	(m²)
Pos. 1	14629250	19502:002:1280 16178 Tuudi-Risti tee Transpordimaa 100%	16178 Tuudi-Risti tee	12.64	13.87	3076

Tingmärgid: Tuudi-Risti 16178 tee

- 110kV Maakaabli IKÕ ala 3076m<sup>2</sup>
- 110kV Maakaabli trass 1229jm
- PA-X

Puurauk/testkoht (Puurmasina kaeviku eeldatav asukoht)
- Geodeetiline piirimärk
- Uuringus tuvastatud palkparve serv
- Kessooni asukoht

Märkused:  
Kõrgused EH2000 kõrgussüsteemis  
Koordinaadid L-Est 97 koordinaatide süsteemis  
GPS mõõdistuse RTK parandid on saadud Trimble VRS NOW võrku kasutades  
Katastriüksuste piiride andmed on saadud Maa-Ametist seisuga: 26.09.2023

Lehti kokku: 1	Leht nr: 1	Objekti asukoht
Mõõdistuse liik	Maa-ala plaan tehnoorkudega	Pärnu maakond, Läänemäe vald, Kiska küla 16178 Tuudi-Risti tee
MTR REG NR: EEG000321	Mõõtkava: 1:500	RADIAAN OÜ
Mõõts: J.MÖTTUS	T88 nr: 1739G23	Vana-Tartu mnt 79a, Peetri alevik, Rae vald, Eesti
Joonestaj: J.MÖTTUS	Kuupäev: 25.09.2023	REG NR 12514402 TEL +372 56242854
Kontrollis: A.ERIT	Tellij: Evecon OÜ	E-POST info@radiaan.eu



 <div>WISO Engineering OÜ Reg no. 16613472 Mustamäe tee 46, Tallinn, Estonia info@wiso.ee</div>	Tellijä: Evecon OÜ Reg no. 16613472 Mustamäe tee 46, Tallinn, Estonia info@wiso.ee			Moot: M1/1000	
	Objekt: VALUSTE 330/110KV ALAJAAMA JA VATLA TUULEPARGI 110/33KV ALAJAAMA VAHELINE 110KV KAABELLIINIDE EELPROJEKT LÕIGUL D 16178 TUUDI-RISTI TEE				
Projekteeris: V. Viiklepp +372 56 152 225		Joonise nimetus: Isikliku kasutusõiguse seadmise plaan 16178 Tuudi-Risti tee (Lõik X1-X2)			
Kinnitas: J. Aunbaum					
Kuupäev: 18.03.24 V5		Joonis nr: 2024-01-1-7	Töö nr: 2024-01-1	Eelprojekt	Leht: 2/4

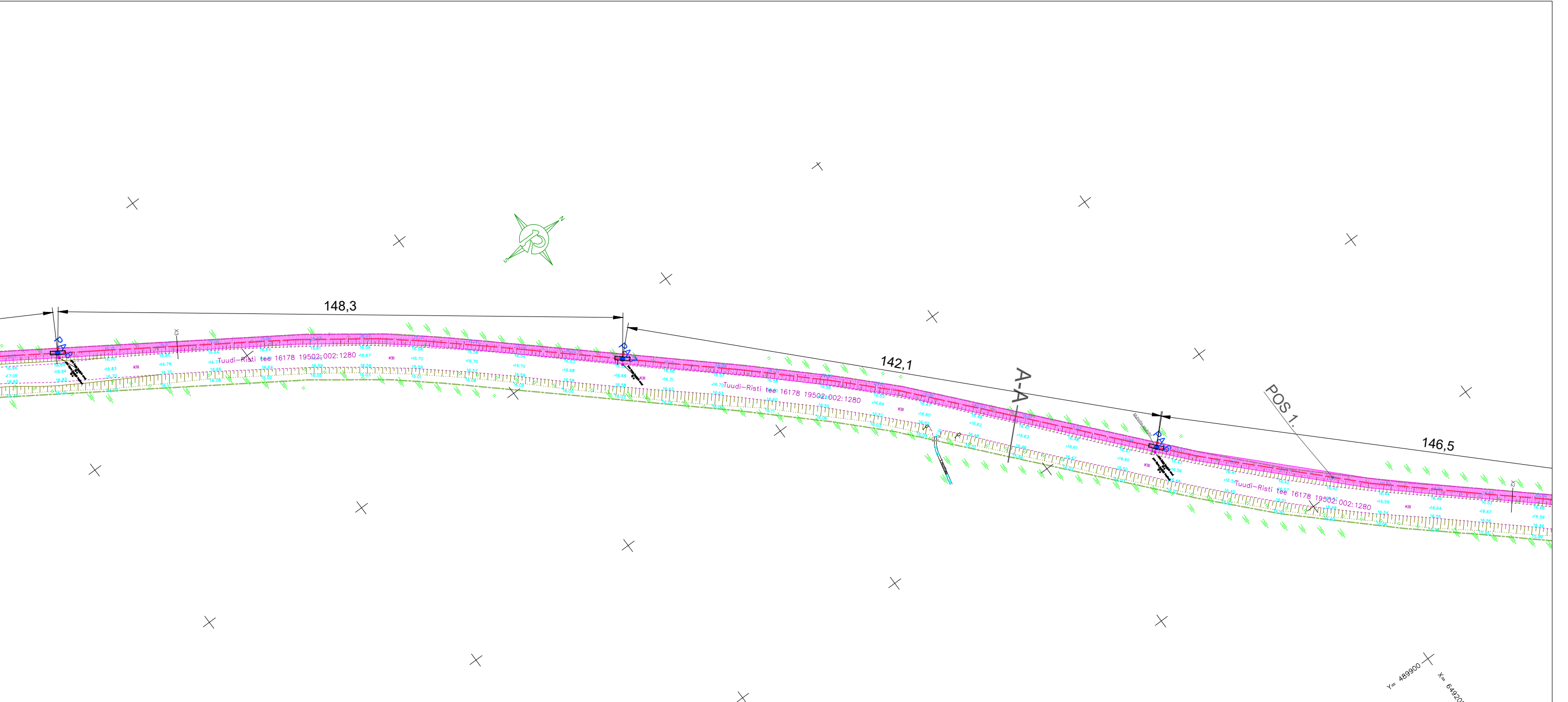

Isikliku kasutusõiguse seadmise plaan		Katastriüksuse tunnus	Asukoht riigitee suhtes	Lõigu algus	Lõigu lõpp	IKÕ ala pindala
IKÕ ala Pos nr. (Plaanil)	Kinnistu registriora nr.	Nimi ja sihtotstarve	Nimi ja nr.	(km)	(km)	(m <sup>2</sup> )
Pos. 1	14629250	19502:002:1280 16178 Tuudi-Risti tee Transpordimaa 100%	16178 Tuudi-Risti tee	12.64	13.87	3076

- Tingmärgid: Tuudi-Risti 16178 tee
- 110kV Maakaabli IKÕ ala 3076m<sup>2</sup>
  - 110kV Maakaabli trass 1229jm
  - PA-X Puurauk/testkoht (Puurmasina kaeviku eeldatav asukoht)
  - Geodeetiline piirimärk
  - Uuringus tuvastatud palkparve serv
  - Kessooni asukoht

Märkused:  
Kõrgused EH2000 kõrgussüsteemis  
Koordinaadid L-Est 97 koordinaatide süsteemis  
GPS mõõdistuse RTK parandid on saadud Trimble VRS NOW võrku kasutades  
Katastriüksuste piiride andmed on saadud Maa-Ametist seisuga: 26.09.2023

Lehti kokku: 1		Leht nr: 1		Objekti asukoht	
Mõõdistuse liik Maa-ala plaan tehovõrkudega				Pärnu maakond, Läänemanna vald, Kiska küla 16178 Tuudi-Risti tee	
MTR REG NR: EEG000321		Mõõtkava: 1:500		RADIAAN OÜ	
Mõõtle: J.MÖTTUS		Töö nr: 1739G23		Vana-Tartu mnt 79a, Peetri alevik, Rae vald, Eesti REG NR 12514402 TEL +372 56242854 E-POST info@radiaan.eu	
Joonestaja: J.MÖTTUS		Kuupäev: 25.09.2023		 Radiaan	
Kontrollis: A.ERIT		Tellija: Evecon OÜ			

WiSo Engineering OÜ  
Reg no. 16613472  
Mustamäe tee 46,  
Tallinn, Estonia  
info@wiso.ee

Tellija: Evecon OÜ

Objekt: VALUSTE 330/110KV ALAJAAMA JA VATLA TUULEPARGI 110/33KV ALAJAAMA VAHELINE 110KV KAABELLIINIDE EELPROJEKT LÕIGUL D 16178 TUUDI-RISTI TEE

Projekteeris: V. Viiklepp +372 56 152 225

Kinnitas: J. Aunbaum

Kuupäev: 18.03.24 V5

Joonise nimetus: Isikliku kasutusõiguse seadmise plaan 16178 Tuudi-Risti tee (Lõik X2-X3)

Joonis nr: 2024-01-1-8

Töö nr: 2024-01-1

Eelprojekt

Leht: 3/4

Moot: M1/1000

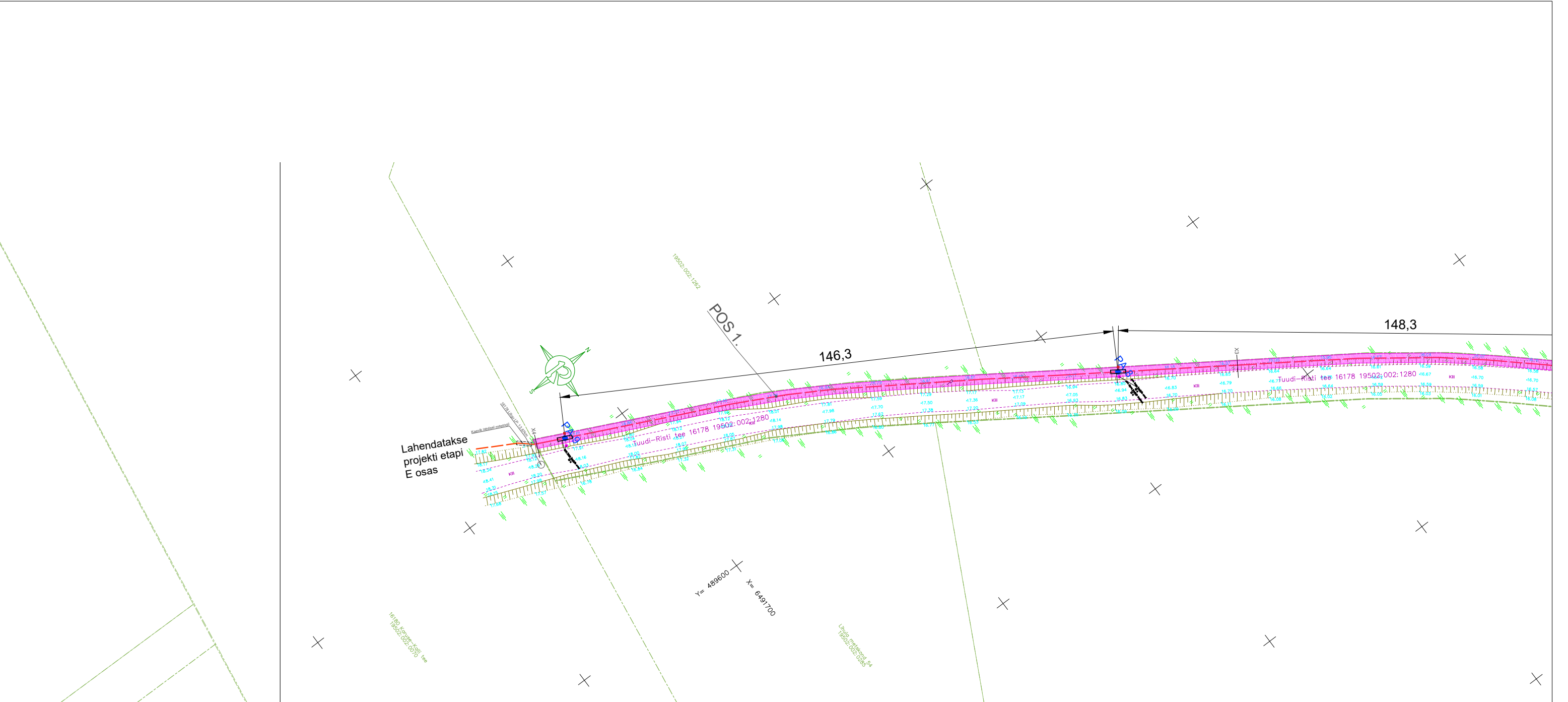

Isikliku kasutusõiguse seadmise plaan		Katastriüksuse tunnus	Asukoht riigitee suhtes	Lõigu algus	Lõigu lõpp	IKÕ ala pindala
IKÕ ala Pos nr. (Plaanil)	Kinnistu registriosa nr.	Nimi ja sihtotstarve	Nimi ja nr.	(km)	(km)	(m <sup>2</sup> )
Pos. 1	14629250	19502:002:1280 16178 Tuudi-Risti tee Transpordimaa 100%	16178 Tuudi-Risti tee	12.64	13.87	3076

Tingmärgid: Tuudi-Risti 16178 tee

- 110kV Maakaabli IKÕ ala 3076m<sup>2</sup>
- 110kV Maakaabli trass 1229jm
- PA-X

Puurauk/testkoht (Puurmasina kaeviku eeldatav asukoht)
- Geodeetiline piirimärk
- Uuringus tuvastatud palkparve serv
- Kessooni asukoht

Märkused:  
Kõrgused EH2000 kõrgussüsteemis  
Koordinaadid L-Est 97 koordinaatide süsteemis  
GPS mõõdistuse RTK parandid on saadud Trimble VRS NOW võrku kasutades  
Katastriüksuste piiride andmed on saadud Maa-Ametist seisuga: 26.09.2023

Lehti kokku: 1		Leht nr: 1	Objekti asukoht
Mõõdistuse liik		Maa-ala plaan tehnovõrkudega	Pärnu maakond, Läänemäe vald, Kiska küla 16178 Tuudi-Risti tee
MTR REG NR: EEG000321	Mõõtkava:	1:500	RADIAAN OÜ
Mõõts:	J.MÖTTUS	T88 nr: 1739G23	Vana-Tartu mnt 79a, Peetri alevik, Rae vald, Eesti
Joonestas:	J.MÖTTUS	Kuupäev: 25.09.2023	REG NR 12514402 TEL +372 56242854
Kontrollis:	A.ERIT	Tellij: Evecon OÜ	E-POST info@radiaan.eu



 <div>WISO Engineering OÜ Reg no. 16613472 Mustamäe tee 46, Tallinn, Estonia info@wiso.ee</div>	Tellij: Evecon OÜ		Objekt: VALUSTE 330/110KV ALAJAAMA JA VATLA TUULEPARGI 110/33KV ALAJAAMA VAHELINE 110KV KAABELLIINIDE EELPROJEKT LÕIGUL D 16178 TUUDI-RISTI TEE		Moot: M1/1000
	Projekteeris: V. Viiklepp +372 56 152 225	Joonise nimetus: Isikliku kasutusõiguse seadmise plaan 16178 Tuudi-Risti tee (Lõik X3-X4)	Joonis nr: 2024-01-1-9	Töö nr: 2024-01-1	
Kinnitas: J. Aunbaum	Kuupäev: 18.03.24 V5		Eelprojekt		Leht: 4/4